

4º PAVIMENTO - DEMOLIÇÃO

Escala: 1:20

LEGENDA

- EXISTENTE - VALOR
- DEMOLIÇÃO
- DEMOLIÇÃO

NOTAS:

1. CONDIÇÃO DE USO DO LOCAL.
2. VERIFICAR O CONTEÚDO DO PROJETO.
3. AVALIAR O CONTEÚDO DO PROJETO E O DESENVOLVIMENTO DO TRABALHO DE INTERFERÊNCIAS NÃO INDICADAS, A REPERCUSSÃO DE OUTROS TRABALHOS.
4. CONFERIR MEDIDAS NA OBRA.
5. OBRIGADO A CONTRATAR ANTES DA EXECUÇÃO DOS SERVIÇOS, PLANTAR AS POSSÍVEIS DÍVIDAS DO PROJETO, TODAS AS MEDIDAS, REPERCUSSÃO, CONDIÇÕES E CONDIÇÕES DE TRABALHO, SERÃO VERIFICADAS E CONFERIDAS NO LOCAL E, EM CASO DE DIVERGÊNCIAS, RESOLVIDAS E DEFEITAS COM A REALIZAÇÃO.
6. CONFERIR ELEVADO NO LOCAL.

1	05/02/2026	Emissão inicial	Arquiteto
Rev.	Data	Descrição	Desenho

Tabela de Revisão

 CREA-RS Conselho Regional de Engenharia e Agronomia do Rio Grande do Sul CNPJ: 92.695.790/0001-95 Gerência de Engenharia Rua São Luis 77, Santana, Porto Alegre - RS CEP: 90820-170	INSPECTORIA DE BENTO GONÇALVES RUA VISC. DE SÃO GABRIEL, 392 / 42 E 43 - CIDADE ALTA, BENTO GONÇALVES - RS, CEP: 95700-376	
REFORMA INSPETORIA BENTO GONÇALVES PROJETO EXECUTIVO		
RESP. TÉCNICO PROJETO EXECUTIVO: ARQ. E URB. CLEITON ALCANTARA CAU-RS A283230-5	RESP. TÉCNICO PROJETO EXECUTIVO: ARQ. E URB. LEONARDO TÓRGO CAU-RS A94360-6	RESP. TÉCNICO PROJETO EXECUTIVO: ENG. CIVIL EDUARDO SARMENTO CREA-RS 234156
PLANTA CONSTRUTIVA - FORRO A DEMOLIR		
4º PAVIMENTO / SALA 42		
REVISÃO: 1	DESENHO: EQUIPE	ESCALA: INDICADA
DATA: 05/02/2026		PRANCHA 02/12

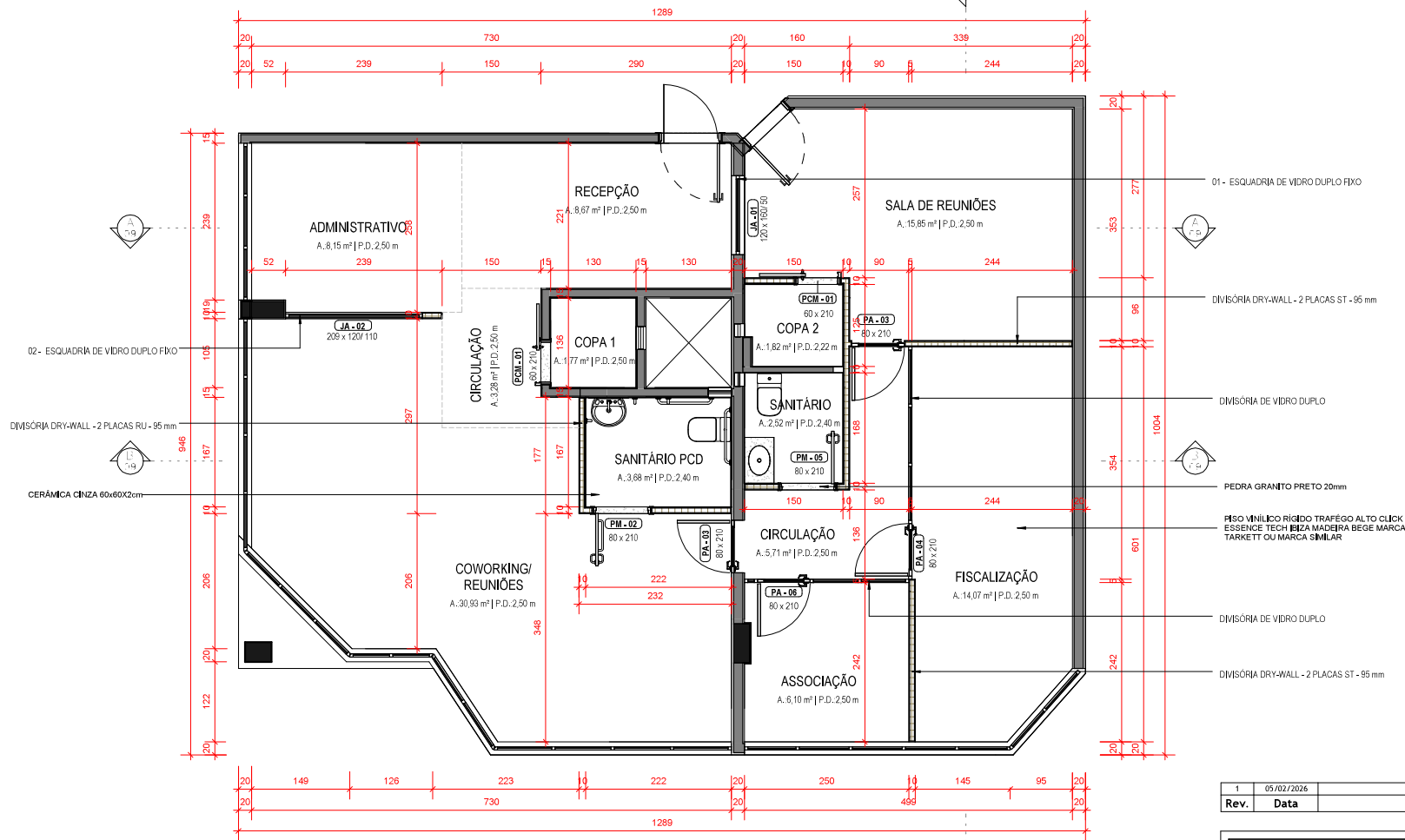

4º PAVIMENTO CONSTRUTIVA

Proposta de projeto

NOTAS:

1. COPIAS DE MATERIAL VEICULADAS;
2. VERIFICAR O NÍVEL DO PISO (N);
3. FAVORECER A INTERFERÊNCIA ENTRE O PISO E O TETO, A fim de EVITAR A INTERFERÊNCIA, A ISOLACÃO DEVE SER CONSIDERADA;
4. CONDIÇÃO DE INTERFERÊNCIA;
5. APLICAR A CORREÇÃO NA PLANTA DE PROJETO, DEVIDO ÀS INTERFERÊNCIAS ENTRE O PISO E O TETO, A fim de EVITAR A INTERFERÊNCIA, A ISOLACÃO DEVE SER CONSIDERADA;
6. CONDIÇÃO DE INTERFERÊNCIA.

1	05/02/2026	Emissão inicial	Arquiteto
Rev.	Data	Descrição	Desenho

Tabela de Revisão



CREA-RS
Conselho Regional de Engenharia
e Agronomia do Rio Grande do Sul

Conselho Regional de Engenharia e Agronomia do
Rio Grande do Sul | CNPJ: 92.695.790/0001-95
Gerência de Engenharia
Rua São Luis 77, Santana, Porto Alegre - RS | CEP: 90820-170

INSPECTORIA DE BENTO GONÇALVES
RUA VISC. DE SÃO GABRIEL, 392 / 42 E 43 - CIDADE ALTA, BENTO GONÇALVES - RS, CEP: 95700-376

REFORMA INSPETORIA BENTO GONÇALVES PROJETO EXECUTIVO

RESP. TÉCNICO PROJETO EXECUTIVO:
ARQ. E URB. CLEITON ALCANTARA
CAU-RS A283230-5

RESP. TÉCNICO PROJETO EXECUTIVO:
ARQ. E URB. LEONARDO TÓRGO
CAU-RS A94360-6

RESP. TÉCNICO PROJETO EXECUTIVO:
ENG. CIVIL EDUARDO SARMENTO
CREA-RS 234156

PLANTA CONSTRUTIVA - PROPOSTA

4º PAVIMENTO / SALA 42

REVISÃO: 1
DESENHO: EQUIPE
ESCALA: INDICADA
DATA: 05/02/2026

PRANCHA

05/12

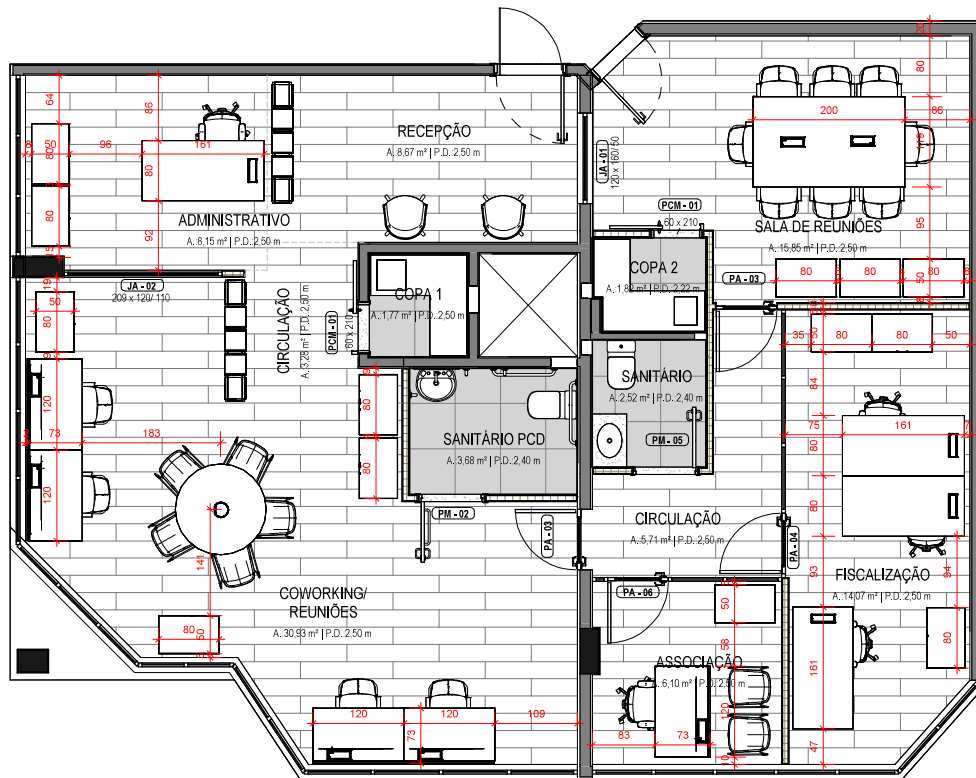

4º PAVIMENTO MOBILIADA

Esc. Gr. 1 : 50

Rev.	1	05/02/2026	Emissão inicial	Arquiteto
Rev.	Data	Descrição	Desenho	

Tabela de Revisão



CREA-RS
Conselho Regional de Engenharia
e Agronomia do Rio Grande do Sul

Conselho Regional de Engenharia e Agronomia do
Rio Grande do Sul | CNPJ: 92.695.790/0001-95
Gerência de Engenharia
Rua São Luis 77, Santana, Porto Alegre - RS | CEP: 90820-170

INSPECTORIA DE BENTO GONÇALVES
RUA VISC. DE SÃO GABRIEL, 392 / 42 E 43 - CIDADE ALTA, BENTO GONÇALVES - RS, CEP: 95700-376

REFORMA INSPETORIA BENTO GONÇALVES PROJETO EXECUTIVO

RESP. TEC. PROJETO EXECUTIVO:
ARQ. E URB. CLEITON ALCANTARA
CAU-RS A283230-5

RESP. TEC. PROJETO EXECUTIVO:
ARQ. E URB. LEONARDO TÓRGO
CAU-RS A94360-6

RESP. TEC. PROJETO EXECUTIVO:
ENG. CIVIL EDUARDO SARMENTO
CREA-RS 234156

PLANTA LAYOUT - MOBILIADA

4º PAVIMENTO / SALA 42

REVISÃO: 1
DESENHO: EQUIPE
ESCALA: INDICADA
DATA: 05/02/2026

PRANCHA

06/12

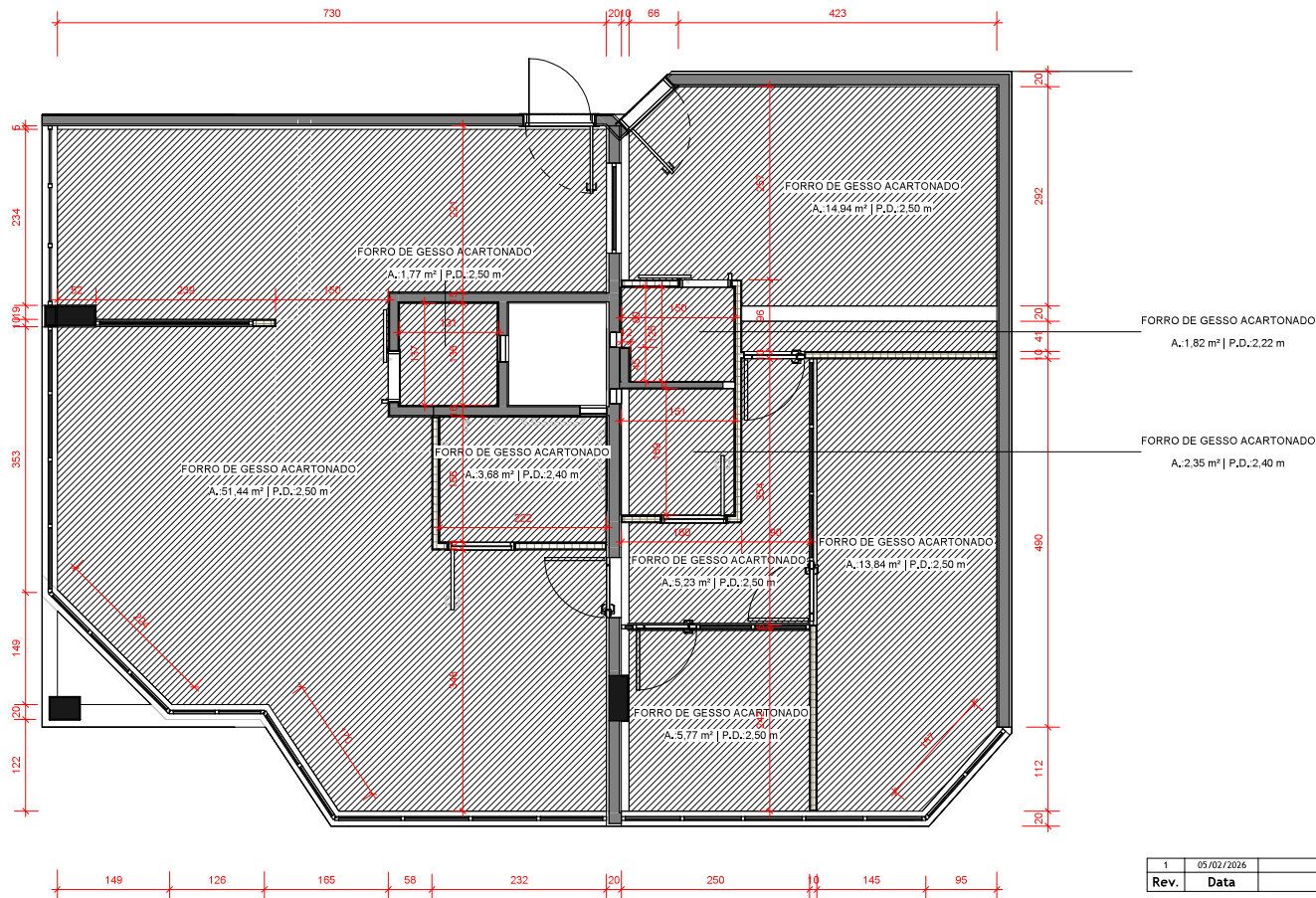

4º PAVIMENTO FORRO

Forro: 1:10

NOTAS:

1. COTAS EM METROS MILIMETROS (M/M).
2. VITADAS DO PAVIMENTO 4º.
3. 4º PAV. INTERFERÊNCIAS COM O PAVIMENTO DE BAIXO DO INTERFERÊNCIAS NÃO NOTICIAS, A RESERVAÇÃO DEVER SER CONSULTADA.
4. CONFERIR MEDIDAS NA OBRA.
5. DEVERÁ A CONTRATAÇÃO ANTES DA EXECUÇÃO DOS SERVIÇOS, LEVANDO EM CONSIDERAÇÃO AS POSSÍVEIS DIMENSÕES DO PROJETO, TODAS AS VARIÁVEIS, ELEVANDO AS DIMENSÕES E COORDENADAS DEVIDO SER DETERMINADAS E COORDENADAS NO LOCAL DO PAVIMENTO ANTES DE SER EXECUTADO E LEMBRAR COM A HABILITADA.
6. CONFERIR ELEVADOES NO LOCAL.

1	05/02/2026	Emissão inicial	Arquiteto
Rev.	Data	Descrição	Desenho

Tabela de Revisão



CREA-RS
Conselho Regional de Engenharia
e Agronomia do Rio Grande do Sul

Conselho Regional de Engenharia e Agronomia do
Rio Grande do Sul | CNPJ: 92.695.790/0001-95
Gerência de Engenharia
Rua São Luis 77, Santana, Porto Alegre - RS | CEP: 90820-170

INSPECTORIA DE BENTO GONÇALVES
RUA VISC. DE SÃO GABRIEL, 392 / 42 E 43 - CIDADE ALTA, BENTO GONÇALVES - RS, CEP: 95700-376

REFORMA INSPECTORIA BENTO GONÇALVES PROJETO EXECUTIVO

RESP. TEC. PROJETO EXECUTIVO:
ARQ. E URB. CLEITON ALCANTARA
CAU-RS A283230-5

RESP. TEC. PROJETO EXECUTIVO:
ARQ. E URB. LEONARDO TÓRGO
CAU-RS A94360-6

RESP. TEC. PROJETO EXECUTIVO:
ENG. CIVIL EDUARDO SARMENTO
CREA-RS 234156

PLANTA CONSTRUTIVA - FORRO A CONSTRUIR

4º PAVIMENTO / SALA 42

REVISÃO: 1
DESENHO: EQUIPE
ESCALA: INDICADA
DATA: 05/02/2026

PRANCHA

07/12

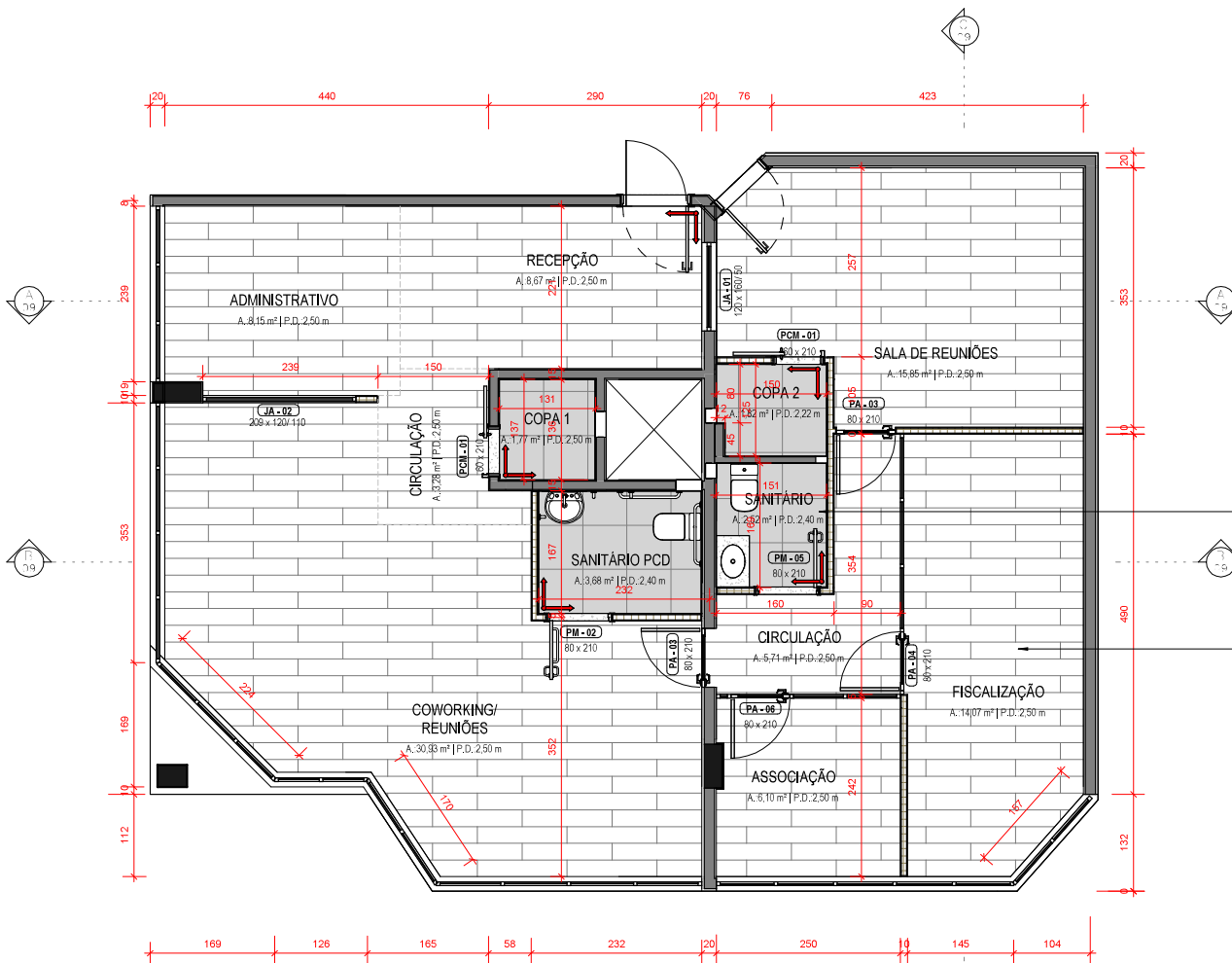

4º PAVIMENTO PISOS

escala: 1:50

NOTAS:

1. COTAS DE NÍVEL EM METROS (m).
2. VERIFICAR OS DESEMPENHOS (m).
3. A TUDO O QUE FOR NECESSÁRIO, O PROJETO DE PLANTAMENTO DE CAMPO DE INTERFERÊNCIAS NÃO INDICADAS, A REALIZAÇÃO DE PAV. PARA CONSTRUÇÃO.
4. CONFERIR MEDIDAS E ORÇAMENTO.
5. VERIFICAR A CIRCULAÇÃO DAS PESSOAS, PLANTAR AS POSSÍVEIS CIRCULAS DE TRÁFEGO, TODAS AS VERIFICAR, PLANTAR, CIRCULAS E CONFERIR OS DESEMPENHOS DE PAV. VERIFICAR E CONFERIR AS MEDIDAS, A TUDO O QUE FOR NECESSÁRIO, O PROJETO DE PLANTAMENTO DE CAMPO DE INTERFERÊNCIAS NÃO INDICADAS, A REALIZAÇÃO DE PAV. PARA CONSTRUÇÃO.
6. CONFERIR ELEVAÇÕES DO LOCAL.

1	05/02/2026	Emissão inicial	Arquiteto
Rev.	Data	Descrição	Desenho

Tabela de Revisão



CREA-RS
Conselho Regional de Engenharia
e Agronomia do Rio Grande do Sul

Conselho Regional de Engenharia e Agronomia do
Rio Grande do Sul | CNPJ: 92.695.790/0001-95
Gerência de Engenharia
Rua São Luis 77, Santana, Porto Alegre - RS | CEP: 90820-170

INSPECTORIA DE BENTO GONÇALVES
RUA VISC. DE SÃO GABRIEL, 392 / 42 E 43 - CIDADE ALTA, BENTO GONÇALVES - RS, CEP: 95700-376

REFORMA INSPETORIA BENTO GONÇALVES PROJETO EXECUTIVO

RESP. TEC. PROJETO EXECUTIVO: ARQ. E URB. CLEITON ALCANTARA CAU-RS A283230-5	RESP. TEC. PROJETO EXECUTIVO: ARQ. E URB. LEONARDO TÓRGO CAU-RS A94360-6	RESP. TEC. PROJETO EXECUTIVO: ENG. CIVIL EDUARDO SARMENTO CREA-RS 234156
--	--	--

PLANTA CONSTRUTIVA - PISO A CONSTRUIR

4º PAVIMENTO / SALA 42

REVISÃO: 1	DESENHO: EQUIPE	ESCALA: INDICADA	DATA: 05/02/2026
---------------	--------------------	---------------------	---------------------

PRANCHA

08/12

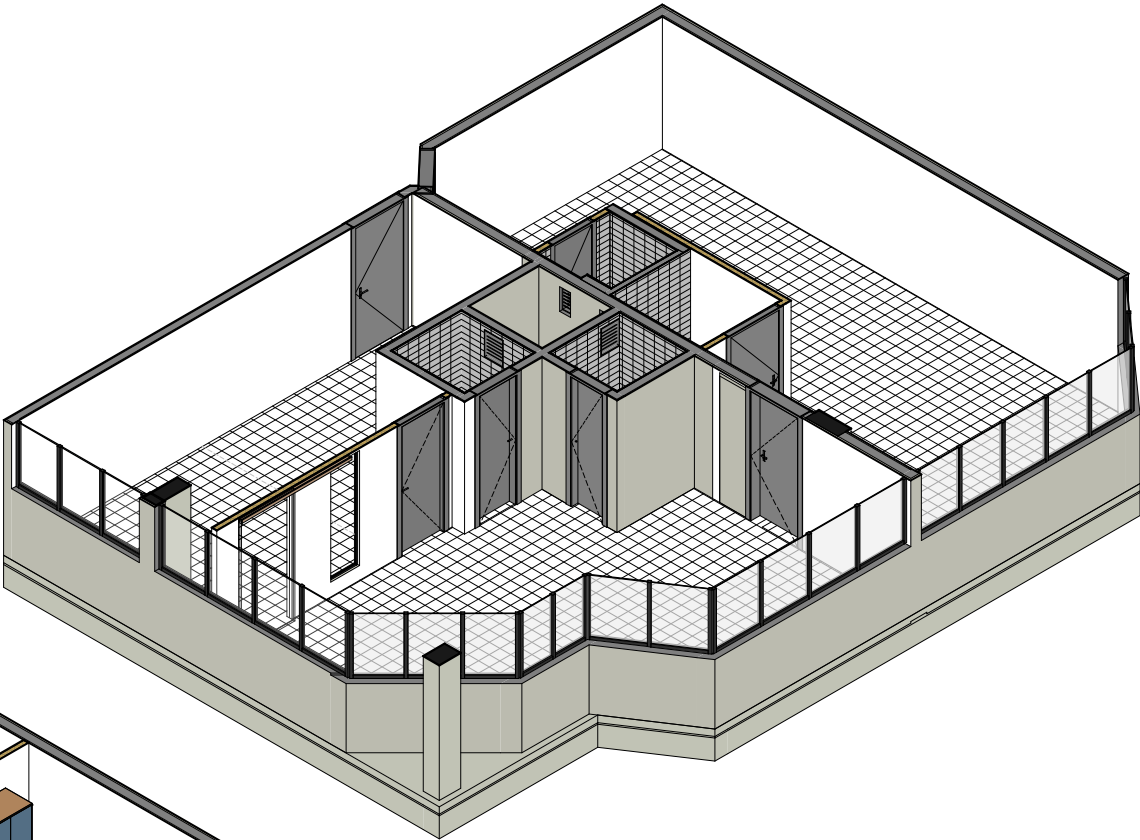

ISOMÉTRICA EXISTENTE

Sem mobiliário



ISOMÉTRICA NOVO

Sem mobiliário

Rev.	05/02/2026	Emissão inicial	Arquiteto
1	05/02/2026	Descrição	Desenho

Tabela de Revisão



CREA-RS
Conselho Regional de Engenharia e Agronomia do Rio Grande do Sul | CNPJ: 92.695.790/0001-95
Gerência de Engenharia
Rua São Luís 77, Santana, Porto Alegre - RS | CEP: 90820-170

INSPECTORIA DE BENTO GONÇALVES
RUA VISC. DE SÃO GABRIEL, 392 / 42 E 43 - CIDADE ALTA, BENTO GONÇALVES - RS, CEP: 95700-376

REFORMA INSPECTORIA BENTO GONÇALVES
PROJETO EXECUTIVO

RESP. TEC. PROJETO EXECUTIVO: ARQ. E URB. CLEITON ALCANTARA CAU-RS A283230-5	RESP. TEC. PROJETO EXECUTIVO: ARQ. E URB. LEONARDO TÓRGO CAU-RS A94360-6	RESP. TEC. PROJETO EXECUTIVO: ENG. CIVIL EDUARDO SARMENTO CREA-RS234156
--	--	---

ISOMÉTRICA EXISTENTE E PROPOSTA
4º PAVIMENTO / SALA 42

REVISÃO: 1	DESENHO: EQUIPE	ESCALA: INDICADA	DATA: 05/02/2026
---------------	--------------------	---------------------	---------------------

PRANCHA
10/12

00	01	02	03	04	05	06	07	08	09	10	11	12	13	14	15	16	17	18	19	20	21	22	23	24	25	26	27	28	29	30	31	32	33	34	35	36	37	38	39	40	41	42	43	44	45	46	47	48	49	50	51	52	53	54	55	56	57	58	59	60	61	62	63	64	65	66	67	68	69	70	71	72	73	74	75	76	77	78	79	80	81	82	83	84	85	86	87	88	89	90	91	92	93	94	95	96	97	98	99	100
----	----	----	----	----	----	----	----	----	----	----	----	----	----	----	----	----	----	----	----	----	----	----	----	----	----	----	----	----	----	----	----	----	----	----	----	----	----	----	----	----	----	----	----	----	----	----	----	----	----	----	----	----	----	----	----	----	----	----	----	----	----	----	----	----	----	----	----	----	----	----	----	----	----	----	----	----	----	----	----	----	----	----	----	----	----	----	----	----	----	----	----	----	----	----	----	----	----	----	----	-----

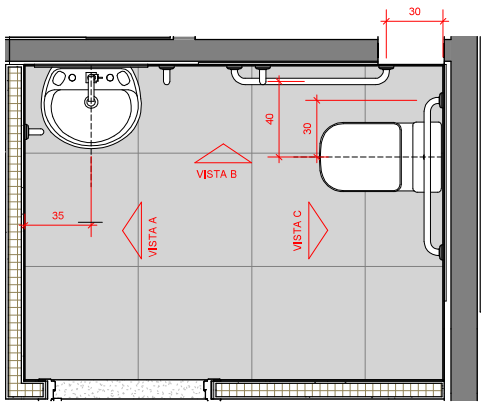

PLANTA BAIXA — SANITÁRIO PCD
Escala 1 : 2"

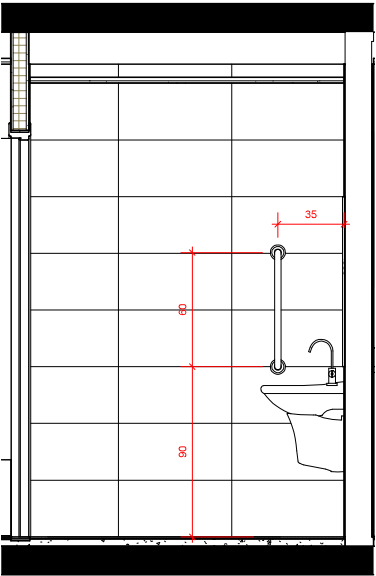

VISTA A
Escala 1 : 2"

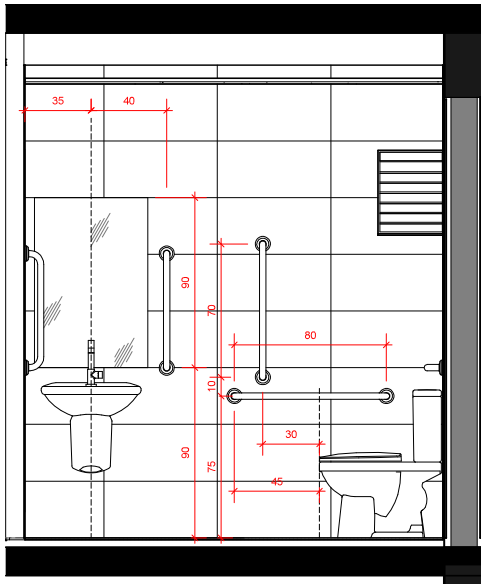

VISTA B
Escala 1 : 2"

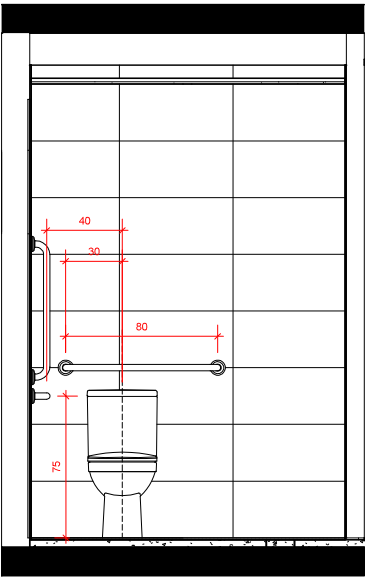

VISTA C
Escala 1 : 2"

Rev.	Data	Descrição	Arquiteto
1	05/02/2026	Emissão inicial	

Rev.	Data	Descrição	Desenho
1	05/02/2026	Emissão inicial	

Tabela de Revisão



CREA-RS
Conselho Regional de Engenharia e Agronomia do Rio Grande do Sul | CNPJ: 92.695.790/0001-95
Gerência de Engenharia
Rua São Luis 77, Santana, Porto Alegre - RS | CEP: 90820-170

INSPECTORIA DE BENTO GONÇALVES
RUA VISC. DE SÃO GABRIEL, 392 / 42 E 43 - CIDADE ALTA, BENTO GONÇALVES - RS, CEP: 95700-376

REFORMA INSPECTORIA BENTO GONÇALVES
PROJETO EXECUTIVO

RESP. TEC. PROJETO EXECUTIVO	RESP. TEC. PROJETO EXECUTIVO	RESP. TEC. PROJETO EXECUTIVO
ARQ. E URB. CLEITON ALCANTARA CAU-RS A283230-5	ARQ. E URB. LEONARDO TÓRGO CAU-RS A94360-6	ENG. CIVIL EDUARDO SARMENTO CREA-RS234156

DETALHAMENTO SANITÁRIO PCD
4º PAVIMENTO / SALA 42

REVISÃO	DESENHO	ESCALA	DATA
1	EQUIPE	INDICADA	05/02/2026

PRANCHA
11/12

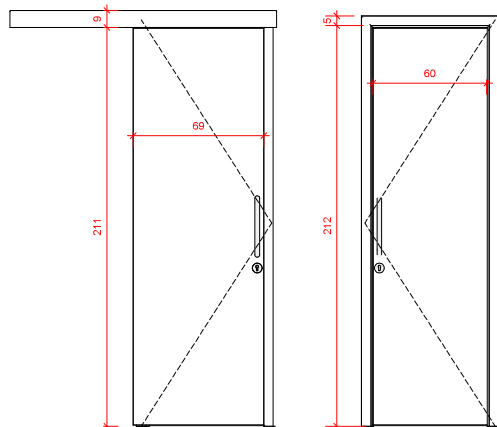

PCM_01
Escala: 1 : 20

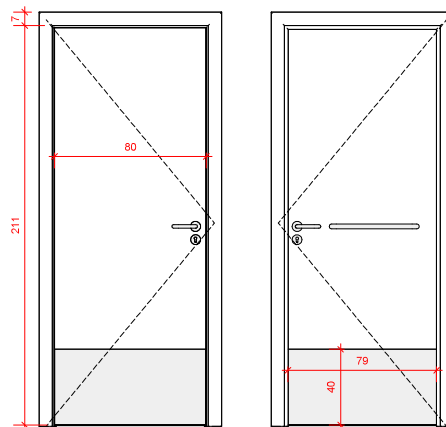

PM_02
Escala: 1 : 20

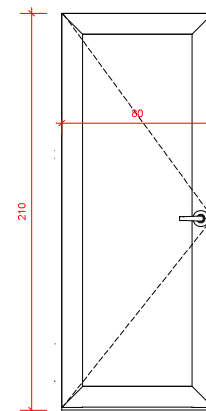

PA_03
Escala: 1 : 20

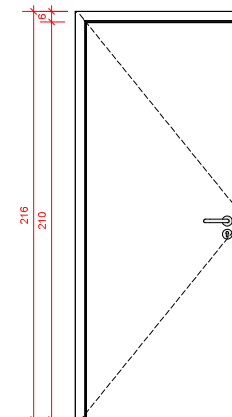

PM_05
Escala: 1 : 20

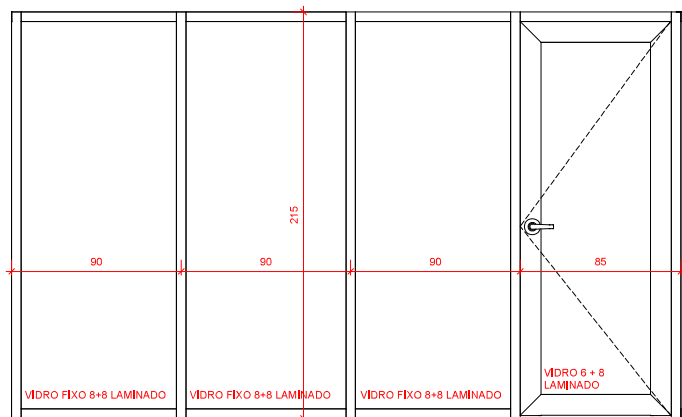

PA_04
Escala: 1 : 20

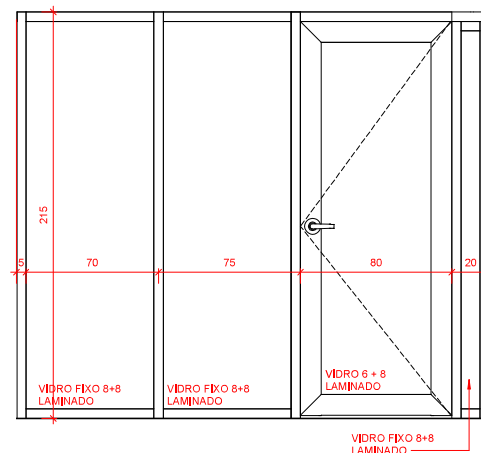

PA_06
Escala: 1 : 20

QUANTITATIVO DE PORTAS

POS	Comentários	DIMENSÕES	QUANT.
PCM-01	PORTA DE BORDO DE VALDEIA	20 x 210	2
PM-02	PORTA DE BORDO DE VALDEIA	20 x 210	1
PM-05	PORTA DE BORDO DE VALDEIA	20 x 210	1
PA-03	PORTA DE ALUMINIO DE BORDO DE VALDEIA	20 x 210	2
PA-04	PORTA DE ALUMINIO DE BORDO DE VALDEIA	20 x 210	1
PA-06	PORTA DE ALUMINIO DE BORDO DE VALDEIA	20 x 210	1

1	05/02/2026	Emissão inicial	Arquiteto
Rev.	Data	Descrição	Desenho

Tabela de Revisão



CREA-RS
Conselho Regional de Engenharia
e Agronomia do Rio Grande do Sul

Conselho Regional de Engenharia e Agronomia do
Rio Grande do Sul | CNPJ: 92.695.790/0001-95
Gerência de Engenharia
Rua São Luis 77, Santana, Porto Alegre - RS | CEP: 90820-170

INSPECTORIA DE BENTO GONÇALVES
RUA VISC. DE SÃO GABRIEL, 392 / 42 E 43 - CIDADE ALTA, BENTO GONÇALVES - RS, CEP: 95700-376

REFORMA INSPETORIA BENTO GONÇALVES PROJETO EXECUTIVO

RESP. TEC. PROJETO EXECUTIVO:
ARQ. E URB. CLEITON ALCANTARA
CAU-RS A283230-5

RESP. TEC. PROJETO EXECUTIVO:
ARQ. E URB. LEONARDO TÓRGO
CAU-RS A94350-6

RESP. TEC. PROJETO EXECUTIVO:
ENG. CIVIL EDUARDO SARMENTO
CREA-RS 234156

DETALHAMENTO ESQUADRIAS

4º PAVIMENTO / SALA 42

REVISÃO:
1

DESENHO:
EQUIPE

ESCALA:
INDICADA

DATA:
05/02/2026

PRANCHA

12/12